

ESCALERAS
CUPRUM

MÁS DE 55 AÑOS DE EXPERIENCIA NOS RESPALDAN

EXPERTOS EN DISEÑO, FABRICACIÓN Y COMERCIALIZACIÓN DE ESCALERAS

ÍNDICE

¿Quiénes somos? / Escaleras Cuprum 3
Pasos para seleccionar tu escalera ideal 4
Reglas de Seguridad 5
Innovación Cuprum 6

ESCALERITAS 8
429-02N Escalerita de Aluminio 8
C-2263-02 Escalerita de Aluminio 9
C-2012-02N Escalerita de Aluminio de uso Industrial 9
CN-4311-01 Escalerita de Acero 10
CN-4312-02 Escalerita de Acero 11
CN-4313-02 Escalerita de Acero 11

ESCALERAS DE TIJERAd
Serie C-2312 Escalera de Tijera de Aluminio 12
Serie C-2213 Escalera de Tijera de Aluminio 13
Serie 608 Escalera de Tijera de Aluminio 14
Serie 628 Escalera de Tijera de Aluminio 14
Serie C-2110 Escalera de Tijera de Aluminio 15
Serie C-2231 Escalera de Tijera Doble de Aluminio 15
Serie C-3217 Escalera de Tijera de Fibra de Vidrio 16
Serie C-3115 Escalera de Tijera de Fibra de Vidrio 17
Serie C-3017 Escalera de Tijera de Fibra de Vidrio 18
Serie 530 Escalera de Tijera de Fibra de Vidrio 19

ESCALERAS CONVERTIBLES
Serie C-2382 Escalera Convertible de Aluminio 20
Serie C-2287 Escalera Convertible de Aluminio 20
Maxlock 21

ESCALERAS RECTAS
Serie 526 Escalera Recta de Aluminio 22
Serie C-23A0 Escalera profesional recta de fibra de vidrio 22
Serie 440 Escalera Recta de Aluminio 23
Serie 494 Escalera de Extensión de Aluminio 23

ESCALERAS DE EXTENSIÓN
Serie C-2327 Escalera de Extensión Gasera 24
Serie 132 Escalera de Extensión de Aluminio 25
Serie 672 Escalera de Extensión de Aluminio 25
Serie C-2224-PG Escalera de Extensión de Aluminio 26
C-2124-24SLN Escalera de Extensión / Recta de Aluminio 27

ESCALERAS DE EXTENSIÓN
Serie 544 Escalera Recta de Fibra de Vidrio 28
Serie 618 Escalera de Extensión de Fibra de Vidrio 29
Serie 534 Escalera de Extensión de Fibra de Vidrio 30
Serie C-3023-PTN Escalera de Extensión de Fibra de Vidrio 31
Logolock 31

C-2096-13 Escalera Articulada de Aluminio 32
Serie 570 Escalera de Tijera de Aluminio con Plataforma 33

ANDAMIOS Y PLATAFORMAS 34
Serie PD9200 Plataforma para Andamio 35
Serie LP-2921 Plataforma Telescópica para Andamio 35
Serie LP-P2 Andamio Perforado 35

Normas de Calidad 36
Exhibidor 37
Accesorios 38
Tabla de compatibilidad de accesorios 39

MÁS DE 55 AÑOS DE EXPERIENCIA

Somos expertos en diseño, fabricación y comercialización de escaleras, tenemos el compromiso de proveer soluciones para facilitar actividades en alturas de manera cómoda y segura.

1 Contamos con una amplia variedad de productos para cubrir tus necesidades:

Uso Comercial	Uso Profesional	Uso Industrial	Uso Industrial Pesado	Uso Industrial Extra Pesado
150 Kg.	175 Kg.	200 Kg.	225 Kg.	250 Kg.

2 Manejamos diferentes estilos de escaleras



A. Tijera
B. Extensión
C. Convertibles
D. Plataforma
E. Escalerita
F. Para ático

3 Materiales con la mejor calidad

ALUMINIO



FIBRA DE VIDRIO

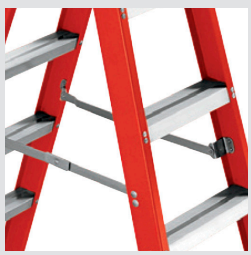

Uso seguro con electricidad

4



Tenemos presencia en más de **35 PAÍSES**

Nuestras plantas de producción están en Monterrey y Toronto. Somos líderes en México con la marca Cuprum.

5 Laboratorio con tecnología de clase mundial

MÁS DE 32 PRUEBAS

que garantizan el desempeño seguro de nuestras escaleras

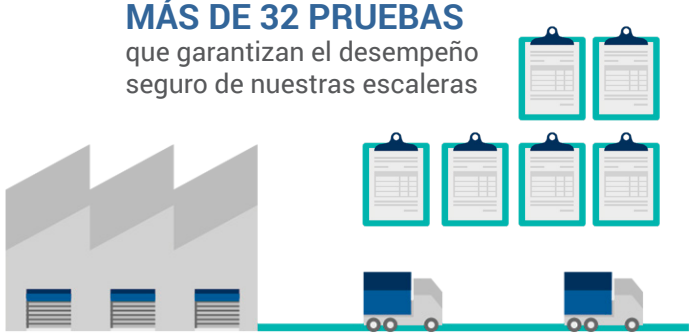

6 Los productos e instalaciones CUENTAN CON CERTIFICACIONES

OSHA ANSI American National Standards Institute CSA

7 Responsabilidad Social

Apoyamos diversas causas de interés

SOCIAL Y AMBIENTAL



ESCALERASCUPRUM

PASOS PARA SELECCIONAR TU ESCALERA IDEAL

1 ESTILO

TIJERA

Escaleras autosoportadas con atributos especiales para facilitar el uso de herramientas.



EXTENSIÓN

Escaleras no auto-soportadas para alturas mayores, con secciones deslizables para fácil transportación.



CONVERTIBLE

Escaleras versátiles que combinan las funciones de la escalera de tijera con las de una de extensión.



2 MATERIAL

ALUMINIO



ACERO



FIBRA DE VIDRIO

Uso seguro con electricidad



3 CAPACIDAD DE CARGA

Uso Comercial	Uso Profesional	Uso Industrial	Uso Industrial Pesado	Uso Industrial Extra Pesado
150 Kg.	175 Kg.	200 Kg.	225 Kg.	250 Kg.
Ligeras y confiables para trabajos de hogar.	Recomendada para uso general.	Ideal para trabajos especializados.	Resistencia para uso rudo.	Para trabajos que demandan la mayor resistencia.

4 ALTURA MÁXIMA

A. Longitud máx. extendida
B. Altura máx. para pararse
C. Alcance máx. de trabajo

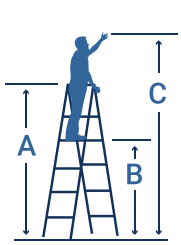

TIJERA

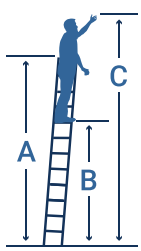

EXTENSIÓN

TIJERA

Pies	No. de peldaños	Altura máxima para pararse (m)	Alcance máximo de trabajo (m)
2′	1	0.58	2.58
3′	2	0.30	2.30
4′	3	0.58	2.58
5′	4	0.87	2.87
6′	5	1.15	3.15
7′	6	1.46	3.46
8′	7	1.74	3.74
10′	9	2.33	4.33
12′	11	2.91	4.91
14′	13	3.50	5.50
16′	15	4.09	6.09
18′	17	4.68	6.68
20′	19	5.27	7.27

EXTENSIÓN

Pies	No. de peldaños	Altura máxima extendida (m)	Altura máxima para pararse (m)	Alcance máximo de trabajo (m)
16′	16	3.96	2.75	4.75
20′	20	5.18	3.93	5.93
24′	24	6.40	5.11	7.11
28′	28	7.62	6.29	8.29
32′	32	8.84	7.48	9.48
36′	36	9.75	8.36	10.36
40′	40	10.67	9.24	11.24
44′	44	11.89	10.43	12.43
48′	48	13.11	11.61	13.61

*Se considera el alcance máximo de trabajo en la escalera de una persona que con su brazo extendido alcanza 2 m.

EscalerasCuprum

REGLAS DE SEGURIDAD

PROGRAMA DE ENTRENAMIENTO EN EL USO SEGURO DE LAS ESCALERAS

La Academia SCALA le ayudará a ser un experto en el uso seguro de las escaleras a través de los siguientes pasos:

ACADEMIA SCALA

A

✓ Las escaleras de extensión siempre deben posicionarse a un ángulo de 75°.

✗ Si el ángulo es menor o mayor a 75° corre el riesgo de que la escalera puede deslizarse y perder estabilidad.

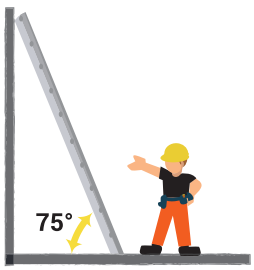

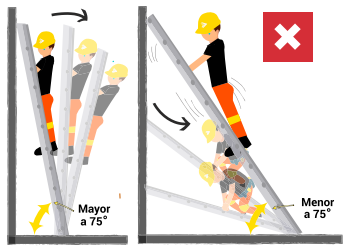

B

✓ En las escaleras de extensión, el traslape debe ser mínimo de 3 peldaños entre secciones.

✗ Si el traslape es menor a 3 peldaños, se corre el riesgo de que la escalera pueda perder su punto de apoyo entre secciones.

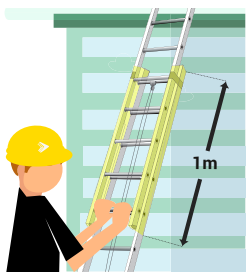



C

✓ Al usar una escalera de extensión para subir a algún techo o loza, siempre dejar mínimo 3 peldaños (1 m.) por encima del límite del techo.

Mantenga siempre 3 puntos de contacto sobre la escalera (poner en los 2 pies y 1 mano.

✗ El no dejar mínimo 3 peldaños por encima del límite del techo a subir, se corre el riesgo de que la escalera puede deslizarse o perder estabilidad al bajar.

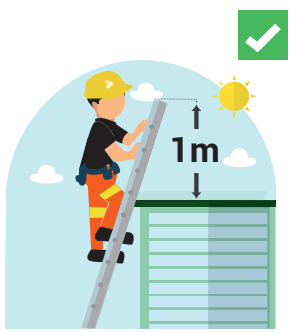

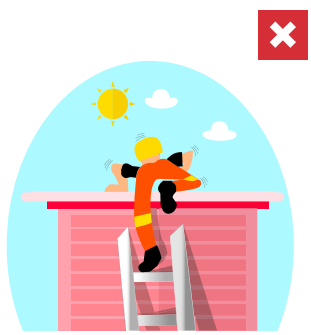

D

Compruebe que cada parte de la escalera se encuentre en perfecto estado y no tenga daños. Y asegure que esté estable y nivelada.

E

✓ Al usar una escalera de tijera sólo se debe subir hasta máximo el penúltimo peldaño de abajo hacia arriba

✗ Está prohibido subir en el último peldaño de abajo hacia arriba o en la tapa, ya que se pierde el equilibrio

INNOVACIÓN CUPRUM

ESCALERAS DE TIJERA

RAPTOR TOP™

La Raptor Top™ es una tapa durable y versátil, diseñada para incrementar su productividad. Es una tapa multifuncional, la cual incluye ranuras para taladro y otras herramientas, un espacio con imán para no perder las piezas pequeñas metálicas, charola porta-cubeta y sostenedores de tubos 2x4. Su diseño ergonómico cuenta con una superficie frontal curva, en la cual puede recargarse con mayor comodidad.



RAPTOR BOOT™

El tacón Raptor Boot™ está diseñado para proteger los largueros y para crear una base de la escalera, resistente a los deslizamientos. El material antiderrapante está unido al tacón por medio de un proceso químico patentado que evita que se desprenda.



SHOX™

Nuestro sistema de absorción de impactos Shox™ protege los largueros de la escalera y reduce el daño al primer peldaño. El sistema Shox™ se acompaña de las tacones DaBoot™, para una mayor seguridad y defensa contra el desgaste que se genera por el uso normal de la escalera.



PROTOP™ EN FORMA DE "V"

La ProTop™ en forma "V" permite recargar la escalera en esquinas, postes y paredes de manera segura y sin maltratar las superficies. La tapa cuenta con ranuras para colocar todas las herramientas necesarias para llevar a cabo el trabajo de manera eficiente.



ENSAMBLE DE PELDAÑOS CON DOBLE REMACHADO

Dependiendo del modelo de escalera, cada peldaño se asegura con 6 ó 4 remaches sólidos de cabeza grande para su refuerzo máximo. Esta característica le da a su escalera 30% más fuerza que los remaches solidos de aluminio.



TIRANTE CON CONEXIÓN CENTRAL

Facilita la apertura y cierre de la escalera.

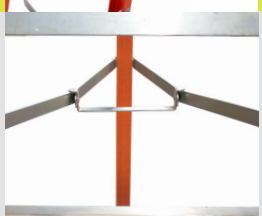

FUNDAS DE ALUMINIO REFORZADAS

Otro nivel de seguridad para las abrazaderas. Estas placas reforzadas ofrecen una resistencia adicional a su escalera.



FULL METAL BOOT™

Tacón de aluminio fundido de alta resistencia con suela que previene derrapes y funda reforzada para larguero.



TIRANTES INTERNOS

Evita daños en el uso, manejo y transportación de la escalera.



REFUERZOS DE ALTA RESISTENCIA

Todos los refuerzos son creados con acero de alta resistencia. Los refuerzos se añaden a los peldaños y travesaños para soporte adicional.



CHAROLA PORTA-CUBETA MULTIFUNCIONAL

Cuenta con una diversidad de ranuras para colocar herramientas, incluso un taladro. Puede sostener de manera segura cualquier charola para pintura o una cubeta de pintura de máximo 1 galón.



TACONES RESISTENTES A DERRAPES

Tacones reforzados con suela gruesa de hule en las cuatro patas, brindan una superficie de apoyo segura.



TRAVESAÑOS EN SECCIÓN POSTERIOR

Travesaños horizontales que ofrecen una mejor estabilidad en la sección posterior y su diseño disminuye significativamente el mal uso al querer escalar por la parte trasera de la escalera.



INNOVACIÓN CUPRUM

ESCALERAS DE EXTENSIÓN



MAXLOCK™ CON QUICKLATCH™

La nueva trampa Maxlock™ está diseñada con un material ultra resistente patentado.

Maxlock™ en la trampa más ligera, fuerte y duradera que podrá encontrar. Exclusiva en Escaleras Cuprum.

Quicklatch™ es un sencillo mecanismo de seguridad que le permite asegurar la sección móvil y la sección base de la escalera cuando está extendida.



PROGRIP™

ProGrip™ le ofrece protección antiderrapante, además de proteger la superficie de trabajo contra daños. Su forma ergonómica también le permite cargar la escalera fácilmente.



PELDAÑOS EN FORMA DE "D"

Los peldaños con parte superior plana en forma "D" proveen una superficie más amplia para estar parado. Cuentan con una superficie dentada resistente a los deslizamientos.



GUÍAS DE DESLIZAMIENTO

Facilitan y guían el deslizamiento de la sección móvil de las escaleras de extensión.

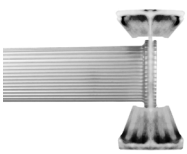

LARGUERO DE ALUMINIO EN FORMA DE "I"

Rieles de alta resistencia extruidos en forma de "I" de 3" de altura para ofrecer un mejor desempeño.



POLEA Y CUERDA

Todos los sistemas de doble cuerda y polea cuentan con una cuerda resistente al deterioro para su excelente desempeño en cualquier tipo de condiciones.



CONEXIÓN DIRECTA ENTRE EL PELDAÑO Y EL RIEL

El peldaño pasa por un agujero perforado en el riel de la escalera y es hidráulicamente prensado de ambos lados formando una conexión resistente a las torsiones. El peldaño queda unido y es soportado por el riel de manera permanente, dándole a su escalera de extensión rigidez y estabilidad.



TAPAS ANTI MANCHAS

Todos los largueros (en modelos que aplique) cuentan con tapas que protegen y no manchan las superficies donde se colocan.



PROTOP™ EN FORMA DE "V"

Una tapa multifuncional diseñada para aumentar productividad. Permite recargar la escalera en esquinas, paredes y postes, cuenta con superficie que previene derrapes, además de múltiples ranuras para facilitar el manejo de herramientas.

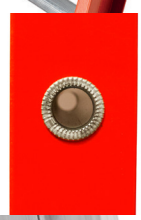

PELDAÑOS EN FORMA DE "O"

Los peldaños cilíndricos de aluminio templado cuentan con una superficie totalmente dentada para proveer de una superficie resistente a los deslizamientos. Cada peldaño ha sido doblemente prensado de manera hidráulica a los rieles laterales de la escalera.



TACONES DE HULE PARA LA SECCIÓN SUPERIOR DE LA ESCALERA

En su sección superior, su escalera de extensión (en AE2800) ha sido equipada con tacones de hule para que usted pueda usar dicha sección superior de la escalera de manera independiente como una escalera individual.



DABOOT™

La superficie resistente a derrapes del tacón ofrece mayor área de contacto con el piso, es efectivo sobre terrenos lisos y rugosos. Además protege el larguero de golpes durante la transportación y evita daños a largo plazo.

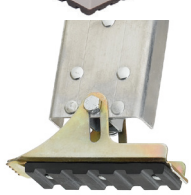

TACONES DE SEGURIDAD GIRATORIOS

Tacones con recubrimiento de acero de alta resistencia y suela de hule grueso. El tacón puede ser utilizada con la suela hacia abajo o en forma de estaca.

ESCALERITA DE ALUMINIO

429-02N

Uso Comercial
150 Kg.



ANSI Tipo III · SA · OSHA



Base de aluminio

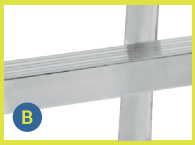

Peldaños con superficie resistente a derrapes



Tirantes antipellizcos



Tacones con goma que previenen derrapes y rayones en área de trabajo

MODELO	NO. DE PIES	NO. DE PELDAÑOS	ALTURA TOTAL DE LA ESCALERA (m)	ALTURA MÁX. PARA PARARSE (m)	ALCANCE MÁX. DE TRABAJO (m)	PESO APROX. (kg)z	VOLUMEN (m^3)
429-02N	2	2	0.66	0.58	2.58	2.04	0.02

ESCALERITA DE ALUMINIO

C-2263-02

Uso Comercial
150 Kg.





Barandal con suave recubrimiento para comodidad del usuario



Peldaños con superficie resistente a derrapes



Tacones con goma que previenen derrapes

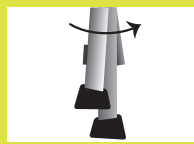

Fácil de almacenar y transportar



Peso ultra ligero

MODELO	NO. DE PIES	NO. DE PELDAÑOS	ALTURA TOTAL DE LA ESCALERA (m)	ALTURA MÁX. PARA PARARSE (m)	ALCANCE MÁX. DE TRABAJO (m)	PESO APROX. (kg)	VOLUMEN (m^3)
C-2263-02	2	2	0.96	0.49	2.49	2.22	0.03

ESCALERITA DE ALUMINIO DE USO INDUSTRIAL

C-2012-02N

Uso Industrial Pesado
225 Kg.



MODELO	NO. DE PIES	NO. DE PELDAÑOS	ALTURA TOTAL DE LA ESCALERA (m)	ALTURA MÁX. PARA PARARSE (m)	ALCANCE MÁX. DE TRABAJO (m)	PESO APROX. (kg)	VOLUMEN (m^3)
C-2012-02N	2	2	0.73	0.64	2.64	2.45	0.06



A Base con superficie resistente a derrapes

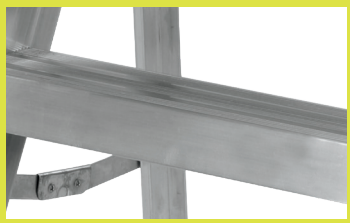

B Peldaños con superficie resistente a derrapes



C Tirantes antipellizcos



D Doble refuerzo en el peldaño inferior



E Tacones con goma que previenen derrapes y rayones en el área de trabajo

ANSI Tipo IA

ESCALERITA DE ACERO

SERIE C-4311-01

Uso Comercial
150 Kg.





A Base con superficie resistente a derrapes



B Tacones con goma que previenen derrapes y rayones en el área de trabajo

MODELO	NO. DE PIES	NO. DE PELDAÑOS	ALTURA TOTAL DE LA ESCALERA (m)	ALTURA MÁX. PARA PARARSE (m)	ALCANCE MÁX. DE TRABAJO (m)	PESO APROX. (kg)	VOLUMEN (m^3)
CN-4311-01	1	1	0.65	0.25	2.25	2.50	0.13

ESCALERITA DE ACERO

CN-4312-02

Uso Comercial
150 Kg.





Barandal integrado

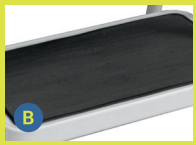

Peldaños con superficie resistente a derrapes



Tacones con goma que previenen derrapes y rayones

MODELO	NO. DE PIES	NO. DE PELDAÑOS	ALTURA TOTAL DE LA ESCALERA (m)	ALTURA MÁX. PARA PARARSE (m)	ALCANCE MÁX. DE TRABAJO (m)	PESO APROX. (kg)z	VOLUMEN (m^3)
CN-4312-02	2	2	0.74	0.49	2.49	4.58	0.05

ESCALERITA DE ACERO

CN-4313-02

Uso Comercial
150 Kg.





Barandal integrado



Peldaños con superficie resistente a derrapes



Tacones con goma que previenen derrapes y rayones

MODELO	NO. DE PIES	NO. DE PELDAÑOS	ALTURA TOTAL DE LA ESCALERA (m)	ALTURA MÁX. PARA PARARSE (m)	ALCANCE MÁX. DE TRABAJO (m)	PESO APROX. (kg)	VOLUMEN (m^3)
CN-4313-02	2	2	0.97	0.49	2.49	4.94	0.06

ESCALERA DE TIJERA DE ALUMINIO

SERIE C-2312

Uso Comercial
150 Kg.





A Tapa ProTop™: tapa profesional con ranuras para herramientas



B Charola multifunciones



C Peldaños con superficie resistente a derrapes



D Tirantes antipellizcos



E Tacones con goma que previenen derrapes y rayones en el área de trabajo

MODELO	NO. DE PIES	NO. DE PELDAÑOS	ALTURA TOTAL DE LA ESCALERA (m)	ALTURA MÁX. PARA PARARSE (m)	ALCANCE MÁX. DE TRABAJO (m)	PESO APROX. (kg)	VOLUMEN (m^3)
C-2312-03N	3	2	0.91	0.28	2.28	3.02	0.06
C-2312-04N	4	3	1.22	0.58	2. 58	3.64	0.08
C-2312-05N	5	4	1.53	0.86	2.86	4.33	0.11
C-2312-06N	6	5	1.83	1.14	3.14	5.02	0.14
C-2312-07N	7	6	2.13	1.45	3.45	5.98	0.17

ANSI Tipo III

ESCALERA DE TIJERA DE ALUMINIO

SERIE C-2213

Uso Profesional
175 Kg.





A Tapa ProTop™: tapa profesional con ranuras para herramientas



B Charola multifunciones



C Peldaños con superficie resistente a derrapes



D Tirantes antipellizcos



E Tacones con goma que previenen derrapes y rayones en área de trabajo

MODELO	NO. DE PIES	NO. DE PELDAÑOS	ALTURA TOTAL DE LA ESCALERA (m)	ALTURA MÁX. PARA PARARSE (m)	ALCANCE MÁX. DE TRABAJO (m)	PESO APROX. (kg)	VOLUMEN (m^3)
C-2213-04	4	3	1.22	0.60	2.60	4.27	0.07
C-2213-06	6	5	1.83	1.21	3.21	5.85	0.14
C-2213-08	8	7	2.44	1.83	3.83	9.04	0.23
C-2213-10	10	9	3.05	2.74	4.74	12.27	0.31

ANSI Tipo II · CSA · OSHA

ESCALERA DE TIJERA DE ALUMINIO

SERIE 608

Uso Comercial
150 Kg.



ANSI Tipo III · CSA · OSHA



Tapa de aluminio



Charola de plástico



Peldaños con superficie resistente a derrapes



Tirantes antipellizcos



Tacones con goma que previenen derrapes y rayones en el área de trabajo

MODELO	NO. DE PIES	NO. DE PELDAÑOS	ALTURA TOTAL DE LA ESCALERA (m)	ALTURA MÁX. PARA PARARSE (m)	ALCANCE MÁX. DE TRABAJO (m)	PESO APROX. (kg)	VOLUMEN (m^3)
608-04N	4	3	1.21	0.58	2.58	3.85	0.08
608-05N	5	4	1.51	0.87	2.87	4.44	0.11
608-06N	6	5	1.82	1.16	3.16	5.26	0.14
608-07N	7	6	2.12	1.45	3.45	5.85	0.17

ESCALERA DE TIJERA DE ALUMINIO

SERIE 628

Uso Profesional
175 Kg.



ANSI Tipo II · CSA · OSHA



Tapa de aluminio



Charola de plástico



Peldaños con superficie resistente a derrapes



Tirantes antipellizcos



Doble refuerzo en peldaño inferior



Tacones con goma que previenen derrapes y rayones en el área de trabajo

MODELO	NO. DE PIES	NO. DE PELDAÑOS	ALTURA TOTAL DE LA ESCALERA (m)	ALTURA MÁX. PARA PARARSE (m)	ALCANCE MÁX. DE TRABAJO (m)	PESO APROX. (kg)	VOLUMEN (m^3)
628-04N	4	3	1.21	0.58	2.58	4.08	0.08
628-06N	6	5	1.82	1.16	3.16	5.67	0.14
628-08N	8	7	2.43	1.74	3.74	8.84	0.20
628-10N	10	9	3.04	2.32	4.32	10.61	0.28

ESCALERA DE TIJERA DE ALUMINIO

SERIE C-2110

Uso Industrial
200 Kg.





Tapa ProTop™ con ranuras para herramientas



Peldaños resistentes a derrapes



Charola Multifunciones



Tacones con goma para prevenir derrapes y rayones



ANSI Tipo I · SA · OSHA

ESCALERA DE TIJERA DOBLE DE ALUMINIO

SERIE C-2231

Uso Profesional
175 Kg.





Tapa metálica



Peldaños resistentes a derrapes



Tacones con goma para prevenir derrapes y rayones

ANSI Tipo II · SA · OSHA

MODELO	NO. DE PIES	NO. DE PELDAÑOS	ALTURA TOTAL DE LA ESCALERA (m)	ALTURA MÁX. PARA PARARSE (m)	ALCANCE MÁX. DE TRABAJO (m)	PESO APROX. (kg)	VOLUMEN (m^3)
C-2110-04	4	3	1.16	0.58	2.58	5.07	0.14
C-2110-06	6	5	1.73	1.14	3.14	6.70	0.19
C-2110-08	8	7	2.30	1.73	3.73	9.93	0.81
C-2110-10	10	9	2.89	2.31	4.31	12.35	3.11

MODELO	NO. DE PIES	NO. DE PELDAÑOS	ALTURA TOTAL DE LA ESCALERA (m)	ALTURA MÁX. PARA PARARSE (m)	ALCANCE MÁX. DE TRABAJO (m)	PESO APROX. (kg)	VOLUMEN (m^3)
C-2231-04	4	3	1.17	0.58	2.58	5.30	0.49
C-2231-06	6	5	1.75	1.17	3.17	7.30	0.16
C-2231-08	8	7	2.32	1.73	3.73	10.70	2.28
C-2231-10	10	9	2.91	2.31	4.31	14.30	3.86

ESCALERA DE TIJERA DE FIBRA DE VIDRIO

SERIE C-3217

Uso Profesional 175 Kg.



Uso seguro con electricidad



Tapa ProTop™: tapa profesional con ranuras para herramientas



Peldaños con superficie resistente a derrapes



Tirantes antipellizcos



Shox™: sistema de absorción de impactos



Bota profesional resistente a derrapes protege al larguero

MODELO	NO. DE PIES	NO. DE PELDAÑOS	ALTURA TOTAL DE LA ESCALERA (m)	ALTURA MÁX. PARA PARARSE (m)	ALCANCE MÁX. DE TRABAJO (m)	PESO APROX. (kg)	VOLUMEN (m^3)
C-3217-04	4	3	1.25	0.56	2.56	5.00	0.10
C-3217-05	5	4	1.55	0.87	2.87	6.17	0.13
C-3217-06	6	5	1.86	1.16	3.16	6.50	0.17
C-3217-08	8	7	2.47	1.74	3.74	9.36	0.25

ANSI Tipo II · CSA · OSHA

ESCALERA DE TIJERA DE FIBRA DE VIDRIO

SERIE C-3115

Uso Industrial
200 Kg.

Uso seguro con electricidad



ANSI Tipo I · SA · OSHA



Tapa ProTop™: tapa profesional con ranuras para herramientas



Peldaños con superficie resistente a derrapes



Tirantes antipellizcos



Shox™: sistema de absorción de impactos



Bota profesional resistente a derrapes protege al larguero



MODELO	NO. DE PIES	NO. DE PELDAÑOS	ALTURA TOTAL DE LA ESCALERA (m)	ALTURA MÁX. PARA PARARSE (m)	ALCANCE MÁX. DE TRABAJO (m)	PESO APROX. (kg)	VOLUMEN (m^3)
C-3115-04	4	3	1.25	0.56	2.56	5.38	0.10
C-3115-05	5	4	1.55	0.87	2.87	6.72	0.13
C-3115-06	6	5	1.86	1.16	3.16	7.52	0.17
C-3115-08	8	7	2.47	1.74	3.74	10.20	0.25

ESCALERA DE TIJERA DE FIBRA DE VIDRIO

SERIE C-3017

Uso Industrial Pesado
225 Kg.

Uso seguro con electricidad





A Tapa Raptor™: mayor productividad en el uso de herramientas



B Doble remache en peldaños



C Tirantes interiores



D Shox™: sistema de absorción de impactos



E Bota Raptor™: incremento en el área de contacto en un 50%

MODELO	NO. DE PIES	NO. DE PELDAÑOS	ALTURA TOTAL DE LA ESCALERA (m)	ALTURA MÁX. PARA PARARSE (m)	ALCANCE MÁX. DE TRABAJO (m)	PESO APROX. (kg)	VOLUMEN (m^3)
C-3017-04N	4	3	1.22	0.58	2.58	6.44	0.11
C-3017-06N	6	5	1.83	1.17	3.17	8.89	0.19
C-3017-08N	8	7	2.44	1.74	3.74	11.75	0.28
C-3017-10N	10	9	3.05	2.32	4.32	12.79	0.40
C-3017-12N	12	11	3.66	2.89	4.89	20.41	0.52

ANSI Tipo IA

ESCALERA DE TIJERA DOBLE DE FIBRA DE VIDRIO

SERIE 530

Uso Industrial Pesado
225 Kg.

Uso seguro con electricidad



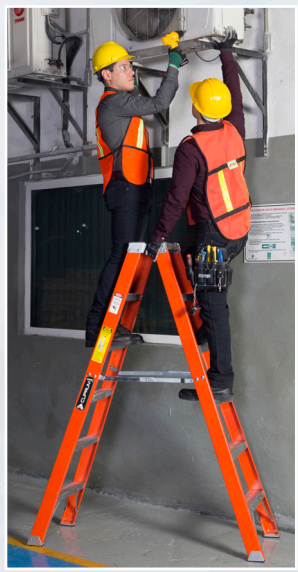

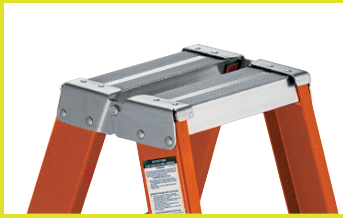

A Tapa doble de aluminio reforzada



B Peldaños con superficie resistente a derrapes

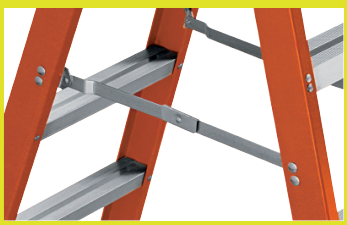

C Tirantes interiores



D Tacones con goma que previenen derrapes y rayones en el área de trabajo

MODELO	NO. DE PIES	NO. DE PELDAÑOS	ALTURA TOTAL DE LA ESCALERA (m)	ALTURA MÁX. PARA PARARSE (m)	ALCANCE MÁX. DE TRABAJO (m)	PESO APROX. (kg)	VOLUMEN (m^3)
530-03N	3	2	0.90	0.28	2.28	6.53	0.09
530-04N	4	3	1.21	0.57	2.57	8.25	0.13
530-06N	6	5	1.82	1.15	3.15	11.25	0.23
530-08N	8	7	2.43	1.73	3.73	14.83	0.34
530-10N	10	9	3.04	2.35	4.35	18.39	0.48

ANSI Tipo IA · CSA · OSHA

ESCALERA CONVERTIBLE DE ALUMINIO

C-2382-13N

Uso Comercial
150 Kg.





Sección frontal de construcción recta y mayor ancho brindan excelente estabilidad



Peldaño delantero con superficie plana de 3"

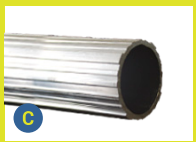

Peldaño en forma de "O"



Diseño de gancho para soporte de sección móvil integrado a peldaño



Tirantes antipellizcos



Tacones con goma que previenen derrapes y rayones en el área de trabajo

ANSI Tipo III — Bajo lineamientos de ANSI propósito especial

ESCALERA CONVERTIBLE DE ALUMINIO

SERIE C-2287

Uso Profesional
175 Kg.





ProGrip™



Diseño de gancho para soporte de sección móvil integrado a peldaño



Peldaño en forma de "O"



Tirantes antipellizcos



Tacones con goma que previenen derrapes y rayones en área de trabajo

ANSI Tipo II — Bajo lineamientos de ANSI propósito especial

MODELO	ALTURA TOTAL DE LA ESCALERA (m)		ALTURA MÁX. PARA PARARSE (m)		ALCANCE MÁX. DE TRABAJO (m)		PESO APROX. (kg)	VOLUMEN (m^3)
	Tijera	Extensión	Tijera	Extensión	Tijera	Extensión		
C-2382-13N	1.83	3.22	1.14	2.30	3.14	4.30	8.60	0.19

Puede ser usada como tijera, extensión y/o a desnivel



MODELO	ALTURA TOTAL DE LA ESCALERA (m)		ALTURA MÁX. PARA PARARSE (m)		ALCANCE MÁX. DE TRABAJO (m)		PESO APROX. (kg)	VOLUMEN (m^3)
	Tijera	Extensión	Tijera	Extensión	Tijera	Extensión		
C-2287-13	1.83	3.22	1.14	2.30	3.14	4.30	9.02	0.19
C-2287-15	2.13	3.84	1.42	2.90	3.42	4.90	9.68	0.22
C-2287-17	2.44	4.43	1.71	3.50	3.71	5.50	11.46	0.26
C-2287-21	2.74	5.67	2.28	4.67	4.28	6.64	14.01	0.36

MAXLOCK™

RESISTENCIA COMPROBADA EN LOS CLIMAS MÁS EXTREMOS





PROBAMOS MAXLOCK™ EN LAS TEMPERATURAS MÁS ALTAS

A 50°c y soportando
en promedio 416 kg

PROBAMOS MAXLOCK™ BAJO LA LUZ DEL SOL PARA QUE ABSORBIERA LOS RAYOS UV

Después de 1,000 horas
no presentó ningún cambio

PROBAMOS MAXLOCK™ EN LAS TEMPERATURAS MÁS BAJAS

A -40°c y soportando
en promedio 470 kg

PROBAMOS MAXLOCK™ SOBRE LA ARENA

Después de 1,000 horas
no presentó ningún cambio

ESCALERA RECTA DE ALUMINIO

SERIE 526

Uso Comercial
150 Kg.





Peldaño en forma de "D"



Tacones con goma que previenen derrapes

ANSI Tipo III

MODELO	NO. DE PIES	NO. DE PELDAÑOS	ALTURA TOTAL DE LA ESCALERA (m)	ALTURA MÁX. PARA PARARSE (m)	ALCANCE MÁX. DE TRABAJO (m)	PESO APROX. (kg)	VOLUMEN (m^3)
526-08N	8	8	2.40	1.40	3.40	3.85	0.12
526-10N	10	10	3.00	2.00	4.00	3.35	0.15
526-12N	12	12	3.60	2.50	4.50	7.48	0.17
526-14N	14	14	4.20	3.20	5.20	9.07	0.19
526-16N	16	16	4.70	3.70	5.70	11.79	0.24

ESCALERA RECTA GASERA

SERIE C-23A0

Uso Comercial
150 Kg.



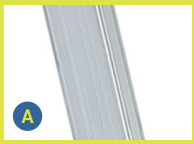

Perfil tubular



Peldaño en forma de "D"



Tapas plásticas de protección al borde de los largueros

ANSI Tipo III Bajo lineamientos de ANSI propósito especial

MODELO	NO. DE PIES	NO. DE PELDAÑOS	ALTURA TOTAL DE LA ESCALERA (m)	ALTURA MÁX. PARA PARARSE (m)	ALCANCE MÁX. DE TRABAJO (m)	PESO APROX. (kg)	VOLUMEN (m^3)
C-23A0-10N	10	10	3.05	2.00	4.00	6.20	0.09
C-23A0-12N	12	12	3.66	2.50	4.50	7.30	0.11

ESCALERA RECTA DE ALUMINIO

SERIE 440

Uso Profesional
175 Kg.





Peldaño
en forma de "D"



Tacones con goma que
previenen derrapes

ANSI Tipo II · CSA · OSHA

MODELO	NO. DE PIES	NO. DE PELDAÑOS	ALTURA TOTAL DE LA ESCALERA (m)	ALTURA MÁX. PARA PARARSE (m)	ALCANCE MÁX. DE TRABAJO (m)	PESO APROX. (kg)	VOLUMEN (m^3)
440-08N	8	8	2.50	1.38	3.38	3.40	0.06
440-10N	10	10	3.00	1.97	3.97	4.08	0.08
440-12N	12	12	3.60	2.56	4.56	4.72	0.11
440-14N	14	14	4.20	3.15	5.15	5.67	0.14
440-16N	16	16	4.80	3.73	5.73	6.67	0.17
440-18N	18	18	5.48	4.53	6.53	8.84	0.20
440-20N	20	20	6.09	4.91	6.91	8.25	0.24

ESCALERA DE EXTENSIÓN DE ALUMINIO

SERIE 494

Uso Comercial
150 Kg.





Peldaño en forma
de "D"



Sistema de polea
y cuerda



Maxlock™



Tacones con goma que
previenen derrapes

ANSI Tipo III · CSA · OSHA

MODELO	NO. DE PIES	NO. DE PELDAÑOS	ALTURA TOTAL DE LA ESCALERA (m)	ALTURA MÁX. PARA PARARSE (m)	ALCANCE MÁX. DE TRABAJO (m)	PESO APROX. (kg)	VOLUMEN (m^3)
494-16N*	16	16	3.95	2.83	4.83	7.99	0.16
494-20N	20	20	5.17	4.00	6.00	11.12	0.21
494-24N	24	24	6.38	5.22	7.22	14.16	0.24
494-28N	28	28	7.63	6.33	8.33	17.92	0.28
494-32N	32	32	8.82	7.52	9.52	23.23	0.36

*No incluye sistema de polea y cuerda

ESCALERA DE EXTENSIÓN GASERA

SERIE C-2327

Uso Comercial
150 Kg.





MODELO	NO. DE PIES	NO. DE PELDAÑOS	ALTURA TOTAL DE LA ESCALERA (m)	ALTURA MÁX. PARA PARARSE (m)	ALCANCE MÁX. DE TRABAJO (m)	PESO APROX. (kg)	VOLUMEN (m^3)
C-2327-16N	16	16	3.96	2.75	4.75	12.90	0.13
C-2327-20N	20	20	5.18	3.93	5.93	15.46	0.23
C-2327-24N	24	24	6.40	5.11	7.11	17.96	0.27
C-2327-28N	28	28	7.62	6.29	8.29	20.34	0.29

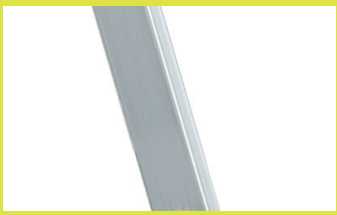

A Perfil tubular



B Guías de deslizamiento



C Peldaño en forma de “D”



D Maxlock™



E Sistema de polea y cuerda



F Tapas plásticas de protección al borde de los largueros

ANSI Tipo III — Bajo lineamientos de ANSI propósito especial

ESCALERA DE EXTENSIÓN DE ALUMINIO

SERIE 132

Uso Profesional
175 Kg.



ANSI Tipo II · CSA · OSHA



Guías de deslizamiento

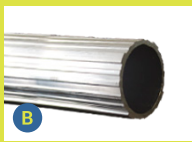

Peldaño en forma de "O"



Sistema de polea y cuerda



Maxlock™



Tacones con goma que previenen derrapes

MODELO	NO. DE PIES	NO. DE PELDAÑOS	ALTURA TOTAL DE LA ESCALERA (m)	ALTURA MÁX. PARA PARARSE (m)	ALCANCE MÁX. DE TRABAJO (m)	PESO APROX. (kg)	VOLUMEN (m^3)
132-24N	24	24	6.40	5.21	7.21	19.42	0.25
132-28N	28	28	7.63	6.38	8.38	20.32	0.28

ESCALERA DE EXTENSIÓN DE ALUMINIO

SERIE 672

Uso Profesional
175 Kg.



ANSI Tipo II · CSA · OSHA



Guías de deslizamiento



Peldaño en forma de "D"



Sistema de polea y cuerda



Maxlock™



Tacones con goma que previenen derrapes

MODELO	NO. DE PIES	NO. DE PELDAÑOS	ALTURA TOTAL DE LA ESCALERA (m)	ALTURA MÁX. PARA PARARSE (m)	ALCANCE MÁX. DE TRABAJO (m)	PESO APROX. (kg)	VOLUMEN (m^3)
672-24N	24	24	6.39	5.22	7.22	17.91	0.24
672-28N	28	28	7.62	6.43	8.43	24.09	0.29

ESCALERA DE EXTENSIÓN DE ALUMINIO

SERIE C-2224-PG

Uso Profesional
175 Kg.







A ProGrip™



B Peldaño en forma de "D"



C Sistema de polea y cuerda



D Maxlock™



E Tacones con goma que previenen derrapes

MODELO	NO. DE PIES	NO. DE PELDAÑOS	ALTURA TOTAL DE LA ESCALERA (m)	ALTURA MÁX. PARA PARARSE (m)	ALCANCE MÁX. DE TRABAJO (m)	PESO APROX. (kg)	VOLUMEN (m^3)
C-2224-16PG*	16	16	3.94	2.83	4.83	9.80	0.18
C-2224-20PG	20	20	5.17	3.99	5.99	11.97	0.24
C-2224-24PG	24	24	6.38	5.16	7.16	15.83	0.29
C-2224-28PG	28	28	7.62	6.40	8.40	23.00	0.29
C-2224-32PG	32	32	8.82	7.49	9.49	26.54	0.34
C-2224-40PG	40	40	11.23	2.29	11.29	35.83	0.47

*No incluye sistema de polea y cuerda.

ANSI Tipo II · SA · OSHA

ESCALERA DE EXTENSIÓN / RECTA DE ALUMINIO

C-2124-24SLN

Uso Industrial
200 Kg.







Peldaño en forma de “D”



Sistema de polea y cuerda



Maxlock™



Tacones de doble acción con goma que previenen derrapes

MODELO	NO. DE PIES	NO. DE PELDAÑOS	ALTURA TOTAL DE LA ESCALERA (m)	ALTURA MÁX. PARA PARARSE (m)	ALCANCE MÁX. DE TRABAJO (m)	PESO APROX. (kg)	VOLUMEN (m^3)
C-2124-24SLN	24	24	6.25	5.25	7.25	17.55	0.27

ANSI Tipo I · CSA · OSHA

ESCALERA RECTA DE FIBRA DE VIDRIO

SERIE 544



MODELO	NO. DE PIES	NO. DE PELDAÑOS	ALTURA TOTAL DE LA ESCALERA (m)	ALTURA MÁX. PARA PARARSE (m)	ALCANCE MÁX. DE TRABAJO (m)	PESO APROX. (kg)	VOLUMEN (m^3)
544-08N	8	8	2.40	1.40	3.40	7.26	0.13
544-10N	10	10	3.20	2.00	4.00	9.44	0.16
544-12N	12	12	3.50	2.50	4.50	11.43	0.19
544-16N	16	16	4.70	3.70	5.70	16.56	0.27



A Peldaño en forma de “D”

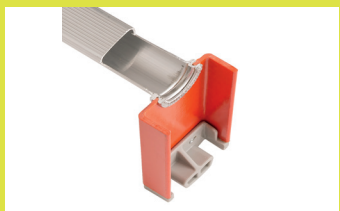

B Conexión directa peldaño-larguero



C Tacones de doble acción con goma que previenen derrapes

COMPATIBLE CON ACCESORIOS



E03 - Ganchos con soporte



E11 - Correa



E04 - Soporte en “V”



E05 - Soporte en flexible

ESCALERA DE EXTENSIÓN DE FIBRA DE VIDRIO

SERIE 618

Uso Profesional
175 Kg.

Uso seguro con electricidad



MODELO	NO. DE PIES	NO. DE PELDAÑOS	ALTURA TOTAL DE LA ESCALERA (m)	ALTURA MÁX. PARA PARARSE (m)	ALCANCE MÁX. DE TRABAJO (m)	PESO APROX. (kg)	VOLUMEN (m^3)
618-16N*	16	16	3.97	2.84	4.84	12.47	0.21
618-20N	20	20	5.19	4.01	6.01	15.74	0.26
618-24N	24	24	6.41	5.27	7.27	21.36	0.31
618-28N	28	28	7.63	6.25	8.52	26.20	0.37

*No incluye sistema de polea y cuerda.



A Peldaño en forma de "D"

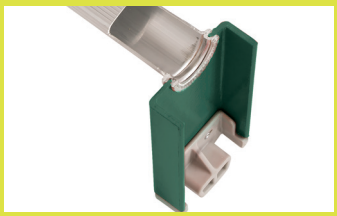

B Conexión directa peldaño-larguero



C Guías de deslizamiento



D Sistema de polea y cuerda



E Maxlock™



F Tacones giratorios con goma que previenen derrapes

ANSI Tipo II · CSA · OSHA

ESCALERA DE EXTENSIÓN DE FIBRA DE VIDRIO

SERIE 534

Uso Industrial Pesado
225 Kg.

Uso seguro con electricidad





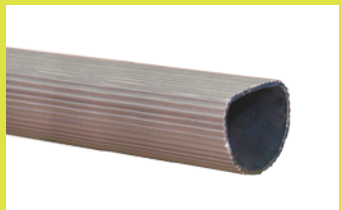

A Peldaño en forma de "D"

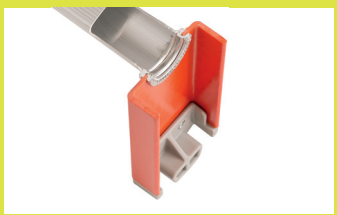

B Conexión directa peldaño-larguero



C Guías de deslizamiento



D Sistema de polea y cuerda



E Maxlock™



F Tacones de doble acción con goma que previenen derrapes

ANSI Tipo IA · CSA · OSHA

MODELO	NO. DE PIES	NO. DE PELDAÑOS	ALTURA TOTAL DE LA ESCALERA (m)	ALTURA MÁX. PARA PARARSE (m)	ALCANCE MÁX. DE TRABAJO (m)	PESO APROX. (kg)	VOLUMEN (m^3)
534-16N*	16	16	3.95	2.84	4.84	13.92	0.21
534-20N	20	20	5.19	4.05	6.05	19.32	0.27
534-24N	24	24	6.41	5.27	7.27	22.72	0.31
534-28N	28	28	7.63	6.49	8.49	25.35	0.37
534-32N	32	32	8.85	7.70	9.70	31.70	0.44
534-36N	36	36	9.77	8.53	10.53	32.02	0.49
534-40N	40	40	10.67	9.14	11.14	36.14	0.54

*No incluye sistema de polea y cuerda.

ESCALERA DE EXTENSIÓN DE FIBRA DE VIDRIO

SERIE C-3023-PTN

Uso Industrial Pesado
225 Kg.

Uso seguro con electricidad







A Tapa ProTop™



B Peldaño en forma de “D”

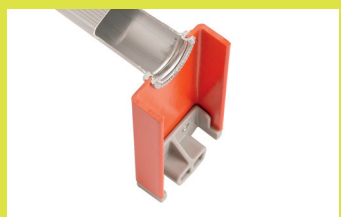

C Conexión directa peldaño-larguero



D Sistema de polea y cuerda



E Maxlock™



F Tacones de doble acción con goma que previenen derrapes

ANSI Tipo IA · CSA · OSHA

MODELO	NO. DE PIES	NO. DE PELDAÑOS	ALTURA TOTAL DE LA ESCALERA (m)	ALTURA MÁX. PARA PARARSE (m)	ALCANCE MÁX. DE TRABAJO (m)	PESO APROX. (kg)	VOLUMEN (m^3)
C-3023-20PTN	20	20	5.20	3.95	5.95	20.05	0.26
C-3023-24PTN	24	24	6.45	5.27	7.27	23.45	0.31
C-3023-28PTN	28	28	7.20	6.45	8.45	28.21	0.36
C-3023-32PTN	32	32	8.80	7.63	9.63	31.30	0.43

PARA ESCALERAS DE FIBRA DE VIDRIO

Personaliza tu escalera de fibra de vidrio con el logo de tu negocio por medio del sistema de Logolock

¿POR QUÉ USAR LOGOLOCK?

1. Incrementa el reconocimiento y alcance de tu marca.
2. Actualiza la identidad de tu negocio.
3. Disminuye la probabilidad de robo, al mostrar a quien pertenece la escalera.



EXCLUSIVO EN
ESCALERAS CUPRUM

ESCALERA ARTICULADA DE ALUMINIO

C-2096-13

Uso Comercial
150 Kg.





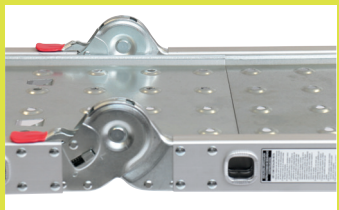

A Plataforma con superficie que previene derrapes

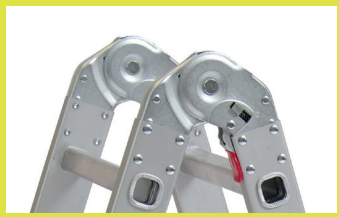

B Bisagras de alta resistencia



C Peldaño cuadrado engargolado



D Barra estabilizadora con tacones que previenen derrapes

MODELO	ALTURA EN RECTA (m)	ALTURA EN TIJERA (m)	ALTURA EN ANDAMIO (m)	PESO APROX. (kg)
C-2096-13	3.35	1.74	0.97	16.30

POSICIONES

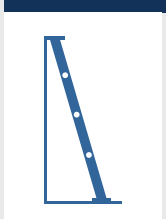
Recta

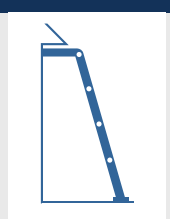
Recta con espacio a la pared

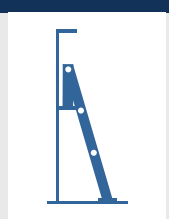
Recta 3/4 de su longitud

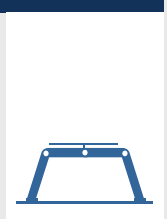
Andamio / Plataforma


Plataforma / Andamio


Tijera


Doble Tijeta


Almacenamiento

ESCALERA DE TIJERA DE ALUMINIO CON PLATAFROMA

SERIE 570

Uso Industrial Pesado
225 Kg.





Barandal integrado



Plataforma de aluminio



Peldaños con superficie antiderrapante



Ruedas de ajuste automático



Tacones con goma que previenen derrapes y rayones en el área de trabajo

MODELO	ALTURA TOTAL DE LA ESCALERA (m)	ALTURA A LA PLATAFORMA (m)	ÁREA DE LA PLATAFORMA (m^2)	ALTURA MÁX. PARA PARARSE (m)	ALCANCE MÁX. DE TRABAJO (m)	PESO APROX. (kg)	VOLUMEN (m^3)
570-04N	2.27	1.15	0.19	1.15	3.15	14.69	0.46
570-06N	2.88	1.73	0.19	1.73	3.73	20.41	0.67
570-08N	3.49	2.29	0.19	2.29	4.29	31.11	0.92
570-10N	4.10	2.87	0.19	2.87	4.87	25.65	1.20

ANSI Tipo IA · SA · OSHA

PLATAFORMA PARA ANDAMIO

SERIE PD9200



MODELO	LONGITUD DEL ANDAMIO (M)	ANCHO (M)	TAMAÑO DEL LARGUERO (M)	CAPACIDAD (KG/M²)	PESO (KG)
PD9207	2.13	0.48	0.05	103.68	14.51
PD9208	2.43	0.48	0.05	103.68	15.88
PD9210	3.04	0.48	0.05	691.25	19.05

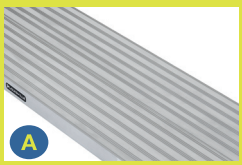

Superficie resistente a derrapes

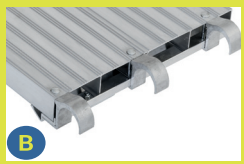

Ganchos para soporte

PLATAFORMA TELESCÓPICA PARA ANDAMIO

SERIE LP-2921



MODELO	LONGITUD DEL ANDAMIO (M)	EXTENSIÓN ESTÁNDAR (M)	ANCHO (M)	PESO (KG)
LP-2921-09A	2.74	1.82 - 2.74	0.30	13.08
LP-2921-13A	3.96	2.43 - 3.96	0.30	17.00
LP-2921-16A	4.87	3.04 - 4.87	0.30	23.8

PLATAFORMA PERFORADA PARA ANDAMIO

SERIE L-P2



MODELO	TAMAÑO (M)	PROF. LARGUERO LATERAL (CM)	PESO APROX. (KG)
L-P22012A	3.66	15.24	29.03
L-P22016A	4.88	15.24	39.46
L-P22020A	6.10	15.24	51.26
L-P22024A	7.32	15.24	58.51

MODELO	TAMAÑO (M)	PROF. LARGUERO LATERAL (CM)	PESO APROX. (KG)
L-P21212A	3.66	15.24	24.49
L-P21216A	4.88	15.24	33.11
L-P21220A	6.10	15.24	43.09
L-P21224A	7.32	15.24	49.44

NORMAS DE CALIDAD

Todos nuestros productos son diseñados y construidos de acuerdo a los requerimientos de organismos internacionales para la aplicación de estándares como el Instituto Nacional de Estándares Americanos (ANSI), Organización que protege y asegura la salud de los trabajadores en los Estados Unidos (OSHA) y Asociación Canadiense de Estándares (CSA).

OSHA

La misión de OSHA es proteger la seguridad y salud de los trabajadores en Estados Unidos, estableciendo y haciendo cumplir normas, ofreciendo capacitación, creando asociaciones y motivando la mejora continua en seguridad y salud en el trabajo.

La escalera adecuada y las prácticas laborales del uso de ellas seguidas por los usuarios son reguladas por OSHA en cinco secciones:

- Escaleras fijas (1910.27)
- Plataformas movibles y andamios (1910.29)
- Escaleras usadas en la industria de la construcción (1910.1053)

Estas secciones especifican los estándares con los cuales todos los portátiles deben ser manufacturados y cuidados. También especifica la ubicación de las escaleras en el lugar de trabajo y su uso seguro.

ANSI

American National Standards Institute

Nuestros productos son fabricados de acuerdo a las regulaciones aplicadas a los códigos del Instituto Nacional de Estándares Americanos (ANSI); los códigos de ANSI han establecido una capacidad de carga identificando así el uso pensado de las escaleras portátiles y las condiciones bajo las cuales las escaleras pueden ser usadas con seguridad.

Los códigos aplicables son los siguientes:

- Escalera de madera (ANSI A14.1)
- Escalera de fibra de vidrio (ANSI A14.5)
- Plataformas móviles (ANSI A14.7)
- Andamios (ANSI A10.8)
- Escaleritas (ANSI A14.11)
- Escaleras metálicas (ANSI A14.2)

LOS DIFERENTES TIPOS DE ESCALERAS SON:

Uso Comercial	150 kg.
Uso Profesional	175 kg.
Uso Industrial	200 kg.
Uso Industrial Pesado	225 kg.
Uso Industrial Extra Pesado	250 kg.

CSA

Nuestros productos cumplen y sobrepasan pruebas requeridas por la Asociación Canadiense de Estándares, sin embargo hasta las escaleras que cumplen con rigurosos estándares pueden verse envueltas en accidentes si las debidas precauciones no son tomadas en cuenta.

Entre los factores críticos de seguridad están incluidos leer todas las instrucciones y etiquetas que acompañen las escaleras.

EXHIBIDOR

SRA10

*Escaleras no incluidas.

EXHIBE HASTA 6 ESCALERAS DE MANERA ATRACTIVA PARA EL CONSUMIDOR POTENCIAL.

Cuenta con cadena metálica para mantener las escaleras en su lugar.

SRA10-06

Capacidad para 6 escaleras

Fabricado en acero

CANTIDAD DE ESCALERAS	6
LARGO (cm)	117
ANCHO (cm)	66
ALTO (cm)	91



ACCESORIOS



GANCHOS CON SOPORTE

Ganchos replegables para sujetar la escalera a cables y soporte en V para tener mejor apoyo en esquinas y postes sin dañar la superficie.

Instalado de fábrica: E03

Accesorio individual:
Escaleras de 16' a 28': PK-E03A
Escaleras de 32' a 40': PK-E03B

Solo para escaleras de fibra de vidrio



SOPORTE EN V

Proporciona mejor apoyo en esquinas y postes sin dañar la superficie.

Instalado de fábrica: E04

Accesorio individual:
Escaleras de 16' a 28': PK-E04A
Escaleras de 32' a 40': PK-E04B

Solo para escaleras de fibra de vidrio



ESTABILIZADOR AJUSTABLE

Abre los puntos de apoyo de una escalera de extensión a 1.2 m y permite ajustar la separación de la pared desde 32 cm hasta 63 cm.

Accesorio individual:
LP-2210-00



ESPUELAS

Mejoran la sujeción sobre terrenos sueltos como tierra o pasto.

Instalado de fábrica: E30

Accesorio individual: PK-E30A

Solo para escaleras de fibra de vidrio de 16' a 28'



TAPA PROTOP™

Para escalera de extensión PK1243

Tapa con múltples ranuras para herramientas, sección en "V" permite ser utilizada en postes o esquinas.

*PK1243 no incluye marca en base



NIVELADOR AUTOMÁTICO

Ayuda a estabilizar la escalera en posición perpendicular o en superficies no planas. Ajustable a una altura de hasta 9".

Instalado en fábrica: E34

Accesorio individual: PR091006C-B-PY



ESTABILIZADOR

Abre los puntos de apoyo de una escalera de extensión a 1.2 m para accesar lugares difíciles.

Accesorio individual: LP-2200-00

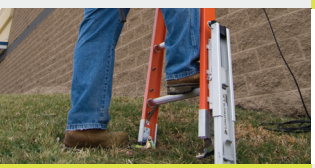

KEYLOCK™ SISTEMA DE CONEXIÓN RÁPIDA POR LEVELOK™

El Levelok™ es uno de los niveladores más sencillos de usar de los que hay en el mercado. Puede ser instalado en prácticamente cualquier escalera de extensión de aluminio o fibra de vidrio, y puede ser operado usando solamente sus pies, permitiendo manos libres para sujetar la escalera.

Accesorio individual: LP-2220-01



LADDER JACKS

Soportes para colocar andamios de hasta 50 cm de ancho utilizando escaleras rectas o de extensión.

Accesorio individual:
De dos peldaños: #LP-2100-23
De tres peldaños: #LP-2100-13

Solo para escaleras Tipo I, IA y IAA

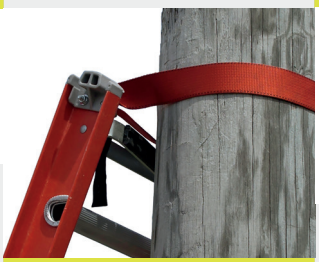

CORREA

Asegura escaleras de extensión a postes de hasta 40 cm de diámetro

Instalado de fábrica: E11

Accesorio individual: PK-E11R

Solo para escaleras de fibra de vidrio de 16' – 40'

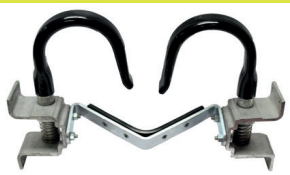

GANCHOS CON RECUBRIMIENTO Y SOPORTE EN V

Los ganchos cuentan con recubrimiento resistente al derrape y para sujetar la escalera a cables.

Su soporte en V proporciona mejor apoyo en esquinas y postes.
Escaleras de 16' a 28': PK-E03D/
Escaleras de 32' a 40': PK-E03C



PROGUARDS™

Permiten recargar la escalera sin dañar la superficie.

Accesorio individual: LP-5510-00



PORTA-CUBETAS

Equipa con porta-cubetas las escaleras que no cuentan con él de fábrica.

Accesorio individual:
LP-2400-00



SOPORTE PARA POSTE

Fabricado en resistente nylon con sección de 5" con goma corrugada. Ayuda a recargar la parte superior de la escalera en postes, tubos o esquinas.

Instalado en fábrica: E05

Accesorio individual: PK-E05R

Solo para escaleras de fibra de vidrio de 16' – 40'



ESPUELA Y TACÓN

Ayuda a usar tanto la espuela como el tacón con goma que previene derrapes.

Sólo instalado en fábrica: E38

Sólo para escaleras de Fibra de vidrio



PROGRIP™

Protege la superfiie de trabajo contra daños y además es fácil de sujetar.

Accesorio en paquete (5 pares por paquete): FE979

Accesorio individual: PK709



KIT DE TRAMPAS MAXLOCK™ CON QUICKLATCH™

Ayuda a asegurar la sección móvil de la escalera mientras está en uso.

Accesorio: PK1094

*Imagen Ilustrativa

TABLA DE COMPATIBILIDAD DE ACCESORIOS

	SERIE	405	534	578	580	618	C-3023	440	544	C-2224	C-2285	C-2287
	**E03** GANCHOS CON SOPORTE		○	○	○	○			○			
	**E11** CORREA		○	○	○	○			○			
	**E04** SOPORTE EN V		○	○	○	○			○			
	**LP-2220-01** NIVELADOR AUTOMÁTICO		○	○		○	○					
	**E05** SOPORTE FLEXIBLE		○	○	○	○			○			
	**E30** ESPUELAS		○	○	○	○	○		○			
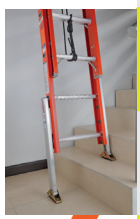	**E34** NIVELADOR AUTO-MATICO (Instalado en fábrica)		○	○	○	○	○		○			
	091006C-B-PY KIT DE NIVELA-DORES (Instalación en campo)		○	○	○	○	○		○			
	**E38** ESPUELA		○	○	○	○	○		○			
	**E55** POLEA MONTADA EN FRENTE		○	○	○	○			○			
	**PROGRIP™** (5 pares por caja) PK709 (accesorio individual)									○	○	○
	**LP-2200-00** ESTABILIZADOR	○	○	○	○	○	○	○	○			
	**LP-2210-00** ESTABILIZADOR AJUSTABLE	○	○	○	○	○	○	○	○			
	**LP-5510-00** PRO-GUARDS™	○	○	○	○	○		○	○			
	**LP-2100-23** LADDER JACK Tamaño corto		○	○	○	○	○		○			
	**LP-2100-13** LADDER JACK Tamaño largo		○	○	○	○	○		○			

EDICIÓN 2025

VENTAS NACIONALES

ZONA NORTE

(81) 83 05 4909
Cel. 81 1695 2275

ZONA PACÍFICO

Cel. 33 1606 0355
Cel. 33 1845 3566

ZONA CENTRO

Tel. 55.574.678.00 Ext.7884-7883-7863
Cel. 81 1600 9261
Cel. 55 4381 0724
Cel. 55 4522 4387

VENTAS INTERNACIONALES

LATINOAMÉRICA

+52 55 1304 2033

OTROS PAÍSES

+52 55 1304 2033

PARA SOLICITAR INFORMACIÓN, FAVOR DE CONTACTAR A SU DISTRIBUIDOR.